

**Memoria de actividades en el
Servicio de: Centros
Comarcales, Brigada Verde,
Mantenimiento, Taller,
Eficiencia Energética**

2014



CENTROS COMARCALES

ACTUACIONES FINALIZADAS

Finalizadas	ELECTRICIDAD	FONTANERÍA	ALBAÑILERÍA
Cifuentes	329	243	70
Cogolludo	308	186	14
Molina de Aragón	366	249	86
Sigüenza	365	235	26
Sur-Guadalajara	342	623	50
	1710	1536	246

ACTUACIONES EN EJECUCIÓN

En ejecución	ELECTRICIDAD	FONTANERÍA	ALBAÑILERÍA
Cifuentes	9	4	3
Cogolludo	12	15	0
Molina de Aragón	1	1	1
Sigüenza	4	10	3
Sur-Guadalajara	10	17	1
	36	47	8

Se trata de actuaciones que no se consideran finalizadas por alguna circunstancia, o resultan ser trabajo de baja prioridad.

ACTUACIONES DE FONTANERÍA

FONTANERÍA	ENE	FEB	MAR	ABR	MAY	JUN	JUL	AGO	SEP	OCT	NO V	DIC
Cifuentes	14	9	21	19	29	30	27	18	22	23	19	11
Cogolludo	19	13	20	12	16	16	22	12	19	21	10	8
Molina de Aragón	14	15	21	26	21	16	40	25	22	22	14	14
Sigüenza	18	20	18	17	16	19	30	20	29	20	16	16
Sur-Guadalajara	46	45	55	44	65	59	53	56	61	61	56	35
	111	102	135	118	147	140	172	131	153	147	115	84

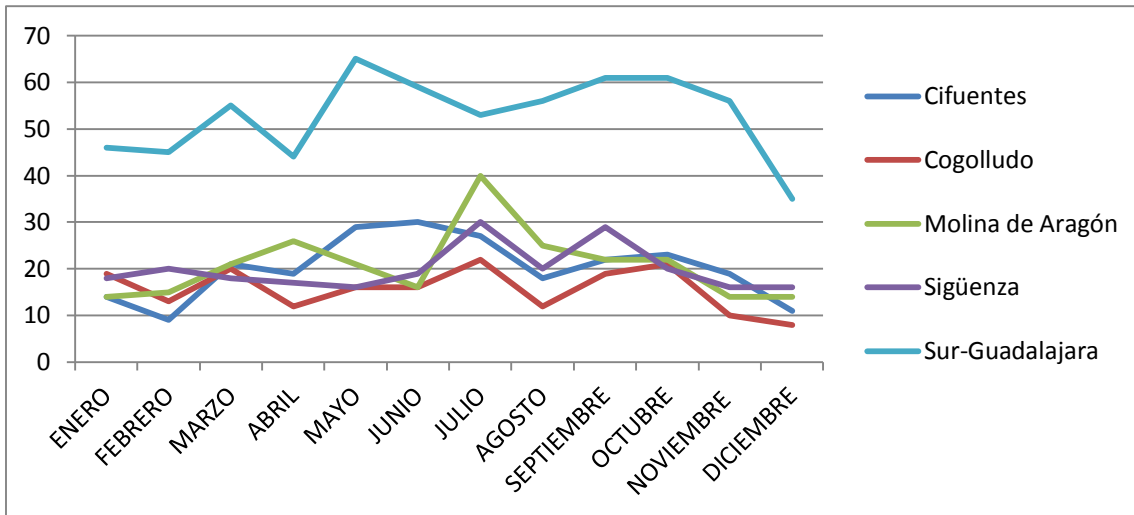

ACTUACIONES EN ELECTRICIDAD

ELECTRICIDAD	ENE	FEB	MAR	ABR	MAY	JUN	JUL	AGO	SEP	OCT	NOV	DIC
Cifuentes	29	22	31	24	28	31	43	28	25	30	27	16
Cogolludo	31	30	26	23	19	18	45	15	29	34	28	18
Molina de Aragón	28	22	33	38	32	21	51	32	33	24	34	24
Sigüenza	36	39	25	24	27	37	40	28	37	26	26	24
Sur-Guadalajara	38	28	32	26	20	30	27	24	30	43	21	29
	162	141	147	135	126	137	206	127	154	157	136	111

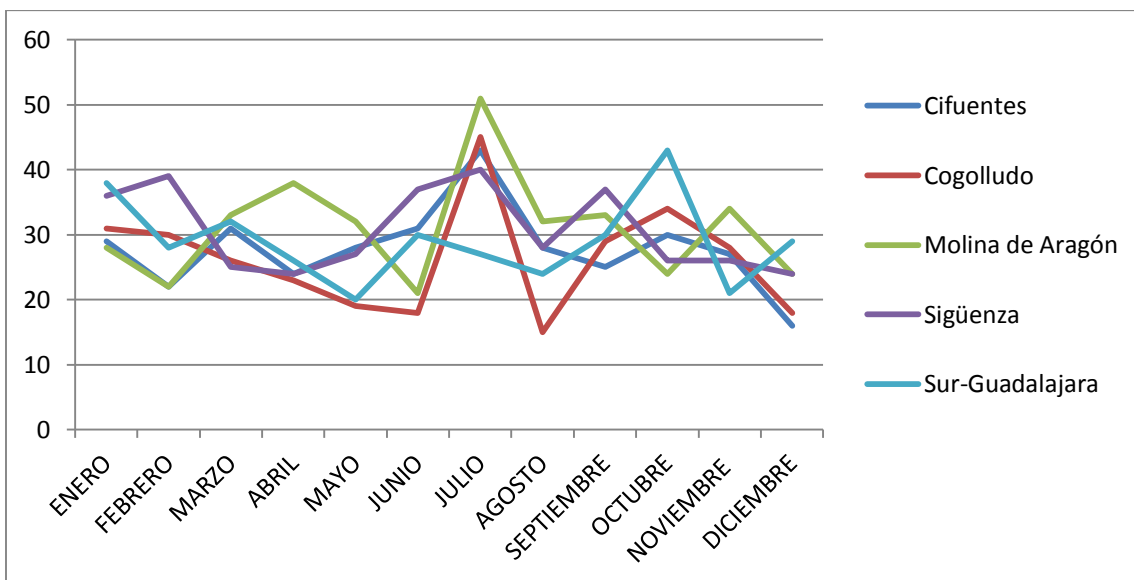

SERVICIOS PROPIOS

Servicio propios son los trabajos de mantenimiento de vehículos, traslado de equipos, preparaciones de materiales para las actuaciones o servicios a la institución sin actuación directa en los municipios.

CIFUENTES	73
COGOLLUDO	13
MOLINA DE ARAGÓN	71
SIGÜENZA	0
GUADALAJARA SUR	56
	213

ACTUACIONES FINALIZADAS POR MUNICIPIO Y TIPO DE SERVICIO EN EL AÑO 2014

Localidad	Electricidad	Fontanería	Albañilería	Brigada Verde
Abánades	25	6	2	
Ablanque	3	3	1	
Adobes	11	6		
Alaminos	9	12		
Alarilla		3		
Albalate de Zorita		3		
Albares	1	18		1
Albendiego	3	1		
Alcocer	8	6		
Alcolea de Las Peñas	4			
Alcolea del Pinar		1		1
Alcolea del Pinar (Cortes de Tajuña)	1			
Alcolea del Pinar (Tortonda)	4	1	3	
Alcolea del Pinar (Villaverde del Ducado)	4	3	1	
Alcoroches	6	3	1	
Aldeanueva de Guadalajara		2		
Algar de Mesa	5	3		
Algora	5	6	1	
Alhondiga	4	7		
Alique	1			
Almadrones	4	3		
Almoguera	5	11		
Almonacid de Zorita		20		
Alocen	4	14	1	
Alovera		11		
Alustante	5			
Alustante (Motos)	2			
Angón	2			
Anguita	14	11	1	
Anguita (Aguilar de Anguita)	7	6	1	

Anguita (Padilla del Ducado)	7	2		
Anguita (Santa M ^a del Espino)	5			
Anguita (Villarejo de Medina)	3	1	1	
Anquela del Ducado	2	3		
Anquela del Ducado (Tobillos)	3	2		
Anquela del Pedregal	8	2		
Aranzueque		10		
Arbancón	2	2		
Arbeteta	4	11	2	
Argecilla	2	6	1	
Armallones	1	2	2	
Armuña de Tajuña		2		1
Arroyo de Fraguas	6	1		
Atanzón	5	6		
Atienza	16	11		3
Atienza (Alpedroches)	2	2		
Atienza (Bochones)	1		1	
Atienza (Madrigal)	3			
Auñón	12	30	1	
Baides		4		
Baños de Tajo	4	1	2	
Bañuelos	3	3		
Barriopedro	5	5	2	
Berninches	6	12		
Bodera, La	1			
Brihuega	1	9		
Brihuega (Archilla)	1	3	1	
Brihuega (Balconete)	2	3		
Brihuega (Castilmimbres)		1		
Brihuega (Fuentes de La Alcarria)		1		
Brihuega (Hontanares)		2		
Brihuega (Malacuera E.L.M.)		1		
Brihuega (Pajares)	3	3	1	
Brihuega (Romancos E.L.M.)		5		
Brihuega (Tomellosa)		2		
Brihuega (Valdesaz)		2	1	
Brihuega (Yela)		1		
Budia	4	12		
Budia (Valdelagua)	2	1		
Bujalaro	2	4	1	
Bustares		1		
Cabanillas del Campo		2		
Campillo de Dueñas	1	4	1	
Campillo de Ranas	2	6		1
Campillo de Ranas (Espinar, El)	1			

Campillo de Ranas (Roblelacasa)				
Campillo de Ranas (Robleluengo)	4	1		
Campisábalos	4	4	2	
Canredondo	15	12	1	
Cantalojas	7	2		
Cantalojas (Villacadima)	2			
Cañizar	4			
Cardoso de La Sierra,El (Cabida)	1			
Cardoso de La Sierra,El (Corralejo)		1		
Cardoso de La Sierra,El (Peñalva de La Sierra)	1			
Casa de Uceda	5	2		
Casas de San Galindo	2			
Caspueñas	1	3		
Castejón de Henares		1		
Castellar de La Muela	2	1		
Castilforte	1	1		
Castilnuevo	2	2		
Cendejas de Enmedio	1	3		
Cendejas de Enmedio (Cendejas del Padrastro E.L.M.)	2			
Cendejas de La Torre	3	4		2
Centenera	8	8	1	
Checa	6	5		
Chequilla	4			
Chillarón del Rey	15	2	1	
Chiloeches	2	8		
Cifuentes	2	1	1	
Cifuentes (Gárgoles de Abajo E.A.T.I.M.)	13	1	5	
Cifuentes (Gárgoles de Arriba)	6	2	1	
Cifuentes (Gualda E.A.T.I.M.)	5	7	5	
Cifuentes (Huetos)	2	2		
Cifuentes (Moranchel)	5	4	4	
Cifuentes (Oter)	1	1		
Cifuentes (Ruguilla)	5	4	1	
Cifuentes (Sotoca de Tajo)	7	2		
Cifuentes (Val de San Garcia)	1		1	
Cincovillas	4	1	1	1
Ciruelas	1	7		
Ciruelos del Pinar	14	5		
Cobeta	4	5	1	
Cogollor	2	1		
Cogolludo	23	17	2	4
Cogolludo (Aleas)		3		
Cogolludo (Beleña del Sorbe)	6	2		
Cogolludo (Torrebeleña)	3	2		

Cogolludo (Veguillas)	3	3		
Condemios de Abajo	3	1		
Condemios de Arriba	3	5	2	
Aldeanueva de Atienza E.L.M.	2			
Congostrina	5	1		
Copernal	1	2		
Corduente	3	7	1	
Corduente (Aragoncillo)	3	1		
Corduente (Canales de Molina)	7	8	2	
Corduente (Castellote)		2		
Corduente (Cuevas Labradas E.A.T.I.M.)	1	1	1	
Corduente (Lebrancón E.A.T.I.M.)	2			
Corduente (Teroleja E.L.M.)	1	2	1	
Corduente (Terraza)	1	1		
Corduente (Torete E.A.T.I.M.)	3			
Corduente (Valsalobre)	4	1		
Corduente (Ventosa E.L.M.)	3	3		
Cubillo de Uceda, El	4	4		
Driebes	3	16	2	
Durón	4	9		
Embid	9	7	2	
Escamilla	1	5	1	2
Escariche	5	13	1	
Escopete	12	5		
Espinosa de Henares	19	3	2	
Espinosa de Henares (Carrascosa de Henares)	4	4		1
Esplegares	7	5	2	
Estables	4	5	2	
Estables (Anchuela del Campo)	5	1		
Estriégana	5	1		
Fontanar	1			
Fuembellida		2		
Fuencemillán	11	3		
Fuentelahiguera de Albatages	4			
Fuentelencina	7	1	2	
Fuentelsaz	3	2		
Fuentelviejo		1		
Fuentenovilla		15	1	
Gajanejos	15	8		
Galápagos	7			
Galve de Sorbe	4	2		
Gascueña de Bornova	3	4		
Guadalajara Diputación			2	7
Henche	3	4		

Heras de Ayuso	2	3		
Herreria	4	3		
Hiendelaencina		4		
Hijos	1	2		
Hita	3			
Hita (Padilla de Hita)	3			
Hombrados	1	1	1	
Hontoba	10	17	2	
Horche		11		
Hortezuela de Océn, La	3	2		
Huerce, La	1	1		
Huerce, La (Valdepinillos E.A.T.I.M.)	2	1		
Huérmececes del Cerro				
Huertahernando	6	2	2	
Hueva	7	3	1	
Humanes	11	8		
Humanes (Cerezo de Mohernando)	3	1		
Humanes (Razbona E.A.T.I.M)		2		
Illana	11	25	6	1
Iniéstola	2			
Inviernas, Las	4	4	1	
Irueste	9	10		
Jadraque	3	6		2
Jirueque	2	5		1
Ledanca	5	8		
Ledanca (Valfermoso de Las Monjas)	1	2		1
Loranca de Tajuña	9	37		
Lupiana	10	16	1	
Luzaga	4	3	1	
Luzón	1			
Majaelrayo		1		
Málaga del Fresno	5	2		
Malaguilla				1
Mandayona	4	7		
Mandayona (Aragosa)	3	1		
Mantiel	1	2	1	
Maranchón (Turmiel)	1			
Masegoso de Tajuña	8	5		
Matarrubia		2		
Matillas	12	11		
Mazarete	1	4	3	
Mazuecos	12	19	2	
Medranda	4	7	1	
Megina	2	3	2	
Membrillera	4	2		

Miedes de Atienza	2	2		1
Mierla, La	5	4		
Millana	2	11	3	
Milmarcos	8			
Miñosa, La				
Miñosa, La (Cañamares E.L.M.)	1		1	
Miñosa, La (Naharros E.A.T.I.M.)	5			1
Miñosa, La (Tordelloso)	1	2	1	
Mirabueno	2			
Miralrio	3	1		
Mochales	4	3		
Mohernando	9	2		
Molina de Aragón	8	2		1
Molina de Aragón (Cubillejo de La Sierra)	3	9	4	
Monasterio	6	1	2	
Mondejar		15		
Montarrón	1		1	
Moratilla de Los Meleros	5	4	1	1
Morenilla	4			
Muduex	2	4		
Navas de Jadraque	1			
Negredo	2			
Ocentejo	10	2		
Olivar, El	23	8	7	
Olmeda de Cobeta	7	5	2	
Olmeda de Cobeta (Buenafuente del Sistol)	1			
Olmeda de Jadraque, La	1	2		1
Ordial, El	7	1	1	
Ordial, El (La Nava de Jadraque E.L.M.)	1			
Orea	1	3	2	
Pálmaces de Jadraque				
Pardos	7	4	4	
Paredes de Sigüenza	4			
Paredes de Sigüenza (Rienda)	2			
Pareja		2		
Pareja (Casasana)		1		
Pareja (Cereceda)	1	2		
Pareja (Tabladillo)	1			
Pastrana	25	42	3	
Pedregal, El	7			
Peñalén	7	5		
Peñalver	15	17		4
Peralejos de Las Truchas		6	4	
Peralveche	4	7	5	
Pinilla de Jadraque	1		1	

Pinilla de Molina	5	6	5	
Pioz		4		
Piqueras	11	3	5	
Pobo de Dueñas, El	8	2		
Poveda de La Sierra	1	1		
Pozo de Almoguera		3		
Pozo de Guadalajara	1	3	2	1
Prádena de Atienza	2	5	1	
Prados Redondos	6	7	1	
Prados Redondos (Aldehuela)	3	5	2	
Prados Redondos (Chera)	1	1	1	
Prados Redondos (Pradilla)	3	2	1	
Puebla de Beleña		1		
Puebla de Valles	5	4		
Quer		3		
Recuenco, El	6	1		
Revera	2	13	5	1
Retiendas	1	3		
Riba de Saelices	8	15	1	
Riba de Saelices (Ribarredonda)	3			
Rillo de Gallo	12	3		
Riofrio del Llano	3			
Riofrio del Llano (Cardeñosa)	4	1		
Robledillo de Mohernando	1	1		
Robledo de Corpes	4	6		
Romanillos de Atienza	4	4		
Romanones	9	12	2	
Rueda de La Sierra	6	1		
Rueda de La Sierra (Cillas)	11		1	
Sacecorbo	16	11		
Sacecorbo (Canales del Ducado)	7	1		
Sacedón		4		
Sacedón (Córcoles)		2		
Saelices de La Sal	4	4	1	
Salmerón	5	2	1	
San Andrés del Congosto	7	7	1	
San Andrés del Rey		4		
Santiuste	2	4		
Saúca	3	1		
Sauca (Jodra)	2	1		
Sayatón		11		
Selas	2	2	1	
Semillas	1			
Setiles	9	11	2	
Sienes		2		

Sienes (Torrecilla del Ducado)	4	2		
Sigüenza		2		1
Sigüenza (Alboreca)	4	2		
Sigüenza (Alcuneza)	7	2		
Sigüenza (Barbatona)	3	1		
Sigüenza (Barbolla, La)		1		
Sigüenza (Bujalcayado)	1			
Sigüenza (Bujarrabal)	11	4	1	
Sigüenza (Cabrera, La)	3	2		
Sigüenza (Carabias)	2			
Sigüenza (Cercadillo)	2	2		
Sigüenza (Cubillas del Pinar)	5	2		
Sigüenza (Guijosa)	8	2		
Sigüenza (Horna)	12	4		
Sigüenza (Imon)	3			
Sigüenza (Mojares)	5			
Sigüenza (Moratilla de Henares)	7			
Sigüenza (Olmedillas)	5	2		
Sigüenza (Palazuelos)	1	3	1	
Sigüenza (Pelegrina)	5	4	1	
Sigüenza (Pozancos)	6	1		
Sigüenza (Querencia)	3			
Sigüenza (Riba de Santiuste)	10			
Sigüenza (Riosalido)	3	5		
Sigüenza (Torre de Valdealmendras)	3			
Sigüenza (Ures)	4			
Sigüenza (Valdealmendras)		1		
Sigüenza (Villacorza)	2	1		
Solanillos del Extremo	7	3		
Somolinos	1			
Sotillo, El	5	1		
Sotodosos	4	3		
Tamajón	5	1		1
Tamajón (Almiruete)	3	1		
Tamajón (Muriel)	7	1		
Tamajón (Palancares)	2	1		
Taragudo		1		
Taravilla	5	8	4	
Tartanedo	5	4	2	
Tartanedo (Amayas)	4	2		
Tartanedo (Concha)	8	3		
Tartanedo (Hinojosa)	6	1		
Tartanedo (Labros)	3	4		
Tendilla	8	19	1	1
Terzaga	2	2	1	

Tierzo	3	1		
Toba, La	6	2		
Tordellego	6	3	2	
Tordelrábano	2	1		
Tordesilos	1			
Torija	1	5		
Torre del Burgo	1	6		
Torre Cuadrada de Molina	2			
Torre Cuadrada de Molina (Otila)	2			
Torre Cuadrada	6	5		
Torrejón del Rey	1			
Torremocha de Jadraque	1			
Torremocha del Campo	7	16	1	5
Torremocha del Campo (Fuensaviñán, La)	4	3		
Torremocha del Campo (Laranueva)	6	4		
Torremocha del Campo (Navalpotro)	2	1		
Torremocha del Campo (Renaes)	4	3		
Torremocha del Campo (Torre Cuadrada de Vallés)	2	8		
Torremocha del Campo (Torresaviñán, La)	7	1	1	
Torremocha del Pinar	2			
Torremochuela	1	3		
Torrubia	3	1		
Tórtola de Henares		12	2	
Tortuera	7	6	2	
Tortuero	6	2	1	
Traid	2			
Trijueque	17	6		1
Trillo	1	2		
Ujados	4	3	1	
Utande	2	1		
Valdearenas	2	1	1	
Valdeavellano		4		
Valdeaveruelo	6	3		
Valdeconcha	7	8		
Valdegrudas	4	6		
Valdelcubo		3		
Valdenuño Fernandez		1		
Valdepeñas de La Sierra	3			
Valdepeñas de La Sierra (Alpedrete de La Sierra)	2	1		
Valderebollo	3	1		
Valdesotos	2	1		
Valfermoso de Tajuña	3	1		
Valhermoso	3			

Valhermoso (Escalera)	1			
Valtablado del Rio			1	
Valverde de Los Arroyos	5	3		1
Valverde de Los Arroyos (Zarzuela de Galve)	2			
Viana de Jadraque	9	5	2	
Villanueva de Alcorón	7	1		
Villanueva de Argecilla	3	1		
Villanueva de La Torre	7	8		1
Villares de Jadraque	5	2		
Villaseca de Henares	2	1		
Villaseca de Uceda	12	2		
Villel de Mesa	6	5	2	
Viñuelas	3			
Yebes	1			
Yebra		5		
Yélamos de Abajo	1	5		
Yélamos de Arriba	7	6	1	
Yunquera de Henares		1		
Yunta, La	3	3		
Zaorejas	1	1		
Zaorejas (Huertapelayo)	2			
Zaorejas (Villar de Cobeta)	1	1		
Zarzuela de Jadraque	3	1		
Zorita de Los Canes		3		
	1609	1490	207	52

BRIGADA VERDE

Localidad	Tipo de actuación
Albares	Canalización aguas residuales
Alcolea del Pinar	Obra Helipuerto. Igualar terreno con zahorra y aglomerado asfáltico
Armuña de Tajuña	Asfaltado de calles
Atienza	Limpieza parcela Ayuntamiento
Atienza	Extender tierra sobre la acera y limpiar
Campillo de Ranas	Hacer paso de acceso, al punto interpretativo de Turismo
Cendejas de La Torre	Desmonte de calle
Cendejas de La Torre	Canalización de agua
Cincovillas	Asfaltado de calles
Cogolludo	Modificación canalizaciones C/ Reten de incendios
Cogolludo	Limpiar caminos
Cogolludo	Hacer caminos
Cogolludo	Preparación del terreno en las naves del C.C. para asfaltar
Escamilla	Canalización de aguas residuales y potables
Carrascosa de Henares	Pavimentación de calles
Guadalajara	Traslado de andamios y escombros
Guadalajara	Escalera de entrada Casa palacio
Illana	Cambiar lámparas
Jadraque	Limpieza arroyo
Jadraque	Abrir zanja para colector
Jirueque	Cortar hormigón en C/ Bujaloro
Valfermoso de Las Monjas	Muro de piedra
Malaguilla	Obra Parque y fuente
Miedes de Atienza	Asfaltado de calles
Naharros E.A.T.I.M.	Limpieza de arroyo
Millana	Solado calle
Molina de Aragon	Asfaltado Parque de la Brigada
Moratilla de Los Meleros	Traslado de maquinaria e imprimación de las calles Asfaltado de calles
Olmeda de Jadraque, La	Asfaltado de calles
Pareja	Asfaltado camino de los huertos
Peñalver	Desmontar pista de Padel.
Pozo De Guadalajara	Zanjas para cables de farolas
Renales	Parque y lavadero
Sayaton	Sustitución colector
Sigüenza	Bachear calles
Tamajon	Acondicionar aparcamiento del Punto Interpretativo de Turismo.
Tendilla	Cortar hormigón

Torremocha del Campo	Muro en la Iglesia
Torremocha del Campo	Abrir zanja giratoria
Torremocha del Campo	Obra parque
Torremocha Del Campo	Preparación calles para asfaltar y asfaltado
Trijueque	Rotura de bomba retro
Valdearenas	Centro Polivalente solado
Valverde de Los Arroyos	Limpiar gravilla en la carretera apoyo a VyO
Viñuelas	Zanjeo y reparación socavón
Viana de Jadraque	Canalización colector
Villanueva de La Torre	Cambiar lámparas
Zaorejas	Sustitución de colector y red de agua potable

Mientras que por las empresas de pavimentación con aglomerado se realizaron las siguientes actuaciones, que fueron previamente valoradas por el Servicio.

Localidad	Tipo de actuación
Cortes de Tajuña	Pavimentación de calles
Molina de Aragón	Pavimentación de calles
Fontanar	Pavimentación de calles

MANTENIMIENTO DE EDIFICIOS

Oficio	Número total de actuaciones
Albañilería	194 trabajos
Fontanería	315 trabajos
Pintura	95 trabajos
Electricidad	569 trabajos
Cerrajería	177 trabajos
Carpintería	273 trabajos

TALLER

La función de esta sección es el mantenimiento de los vehículos y maquinaria de la institución junto con la gestión de los transportes de personal, equipos y cargas.

Se efectuaron 198 reparaciones por talleres externos, de las que 76 corresponden a sustituciones y equilibrados de neumáticos.

Por el Servicio propio de taller se realizaron 1.385 reparaciones, de las que 308 se repararon en el lugar de la avería.

EFICIENCIA ENERGÉTICA

Relación de Municipios incluidos en el plan:

PLAN INVERSIONES SOSTENIBLES

MUNICIPIO	OBRA
CINCOVILLAS	15,616.38
COGOLLOR	15,010.18
CONGOSTRINA	20,000.00
CUBILLO DE UCEDA EL	34,731.57
ESPLEGARES	27,437.23
JADRAQUE	34,807.26
LUZAGA	26,570.41
LUZON	18,000.00
MIEDES DE ATIENZA	29,736.05
MIERLA LA	14,838.00
MILMARCOS	20,000.00
MOCHALES	12,000.00
MOLINA DE ARAGON	35,000.00
PAREDES DE SIGÜENZA	25,000.00
PINILLA DE JADRAQUE	18,000.00
PINILLA DE MOLINA	18,000.00
PIQUERAS	20,340.72
POBO DE DUEÑAS EL	40,000.00
POVEDA DE LA SIERRA	55,826.18
PRADENA DE ATIENZA	18,041.17
REBOLLOSA DE JADRAQUE	17,652.39
RECUENCO EL	24,000.00
RETIENDAS	23,069.00
RIBA DE SAELICES	28,697.00
RIOFRIO DEL LLANO	19,700.00
ROBLEDO DE CORPES	23,691.79
ROMANONES	44,098.29
SANTIUSTE	13,000.00
SOLANILLOS DEL EXTREMO	20,000.00
TIERZO	18,000.00
TORDELLEGO	29,467.92
TORRECUADRADILLA	20,512.11
TORREMOCHA DE JADRAQUE	18,000.00
TORTOLA DE HENARES	20,000.00

TORTUERA	28,000.00
VALDEAVERUELO	30,000.00
VALDEPEÑAS DE LA SIERRA	15,000.00
VALDERREBOLLO	23,423.40
VALHERMOSO	26,789.93
VILLANUEVA DE LA TORRE	48,000.00
VILLARES DE JADRAQUE	17,952.08
VILLASECA DE UCEDA	27,000.00
VILLEL DE MESA	30,000.00
TOTALES	1,065,009.06

PLAN EFICIENCIA ALUMBRADOS MUNICIPALES

MUNICIPIO (B)	OBRA
ABLANQUE	17,166.93
ALAMINOS	22,448.71
ALBENDIEGO	27,430.87
ALCOLEA DE LAS PEÑAS	16,782.82
ALDEANUEVA DE GUADALAJARA	27,747.54
ALGORA	45,396.05
ALIQUE	14,779.07
ALOVERA	45,000.00
ANQUELA DEL DUCADO	29,444.66
ANQUELA DEL PEDREGAL	20,519.54
ARBANCON	40,000.00
ARBETETA	22,817.20
ARROYO DE LAS FRAGUAS	13,548.26
ATIENZA	10,000.00
BAÑUELOS	17,855.21
BARRIOPEDRO	11,373.00
BODERA LA	14,368.00
BRIHUEGA	35,000.00
CABANILLAS DEL CAMPO	42,371.30
CAMPISABALOS	29,116.40
CASAR EL	40,000.00
CENDEJAS DE ENMEDIO	17,868.00
COBETA	18,000.00
COGOLLUDO	40,000.00
CONDEMIOS DE ARRIBA	49,964.74
CHILOECHES	30,000.00
FUENCEMILLAN	8,000.00
FUENTELENCINA	30,000.00
FUENTELSAZ	18,000.00
FUENTELVIEJO	24,441.95

GAJANEJOS	17,308.57
GALÁPAGOS	30,000.00
ILLANA	38,000.00
INIESTOLA	12,000.00
LEDANCA	18,000.00
MALAGUILLA	24,423.75
MATILLAS	30,000.00
MAZARETE	24,421.96
MORENILLA	10,000.00
NAVAS DE JADRAQUE LAS	14,036.00
OCENTEJO	20,586.18
SELAS	12,000.00
SIGÜENZA	94,875.00
TORDELRAVANO	15,988.67
TORREMOCHA DEL PINAR	23,000.00
TOTALES	1,164,080.38

PLAN DE REMANENTE

MUNICIPIO (C)	OBRA
BERNINCHES	25,000.00
CANREDONDO	28,000.00
CARDOSO DE LA SIERRA EL	30,000.00
ESCAMILLA	25,000.00
HIENDELAENCINA	30,000.00
JIRUEQUE	28,490.83
MASEGOSO DE TAJUÑA	26,000.00
MATARRUBIA	20,413.44
MEMBRILLERA	25,000.00
MILLANA	26,000.00
PEDREGAL EL	28,334.22
PERALVECHE	25,672.22
CORCOLES	30,000.00
SAN ANDRES DEL REY	15,313.28
TARAGUDO	27,912.23
TARTANEDO	18,000.00
TERZAGA	18,000.00
VALDEARENAS	24,607.00
YUNTA LA	39,385.57
ZAOREJAS	20,000.00
ZARZUELA DE JADRAQUE	31,657.99

CORRECTORES DE POTENCIA

POBLACIÓN	TOTAL
ALGORA	2.400,00
CASAR EL	5.595,00
CAMPISÁBALOS	3.881,00
CANTALOJAS	2.019,00
MARANCHÓN	5.144,00
PEÑALVER	5.600,00
POZO DE GUADALAJARA	5.040,00
TARAVILLA	2.550,00
TORREMOCHA DEL CAMPO	5.600,00
TORREJÓN DEL REY	27.405,00
TRIJUEQUE	23.000,00
VALDEAVERUELO	5.100,00
TOTAL + IVA	112.934,14

SERVICIO DE CUBAS

Desde Centros Comarcales se gestiona el suministro de agua potable con camiones cisterna a la población que por razones de averías en la red, o sequia lo precisan, así como apoyo en la recarga en situaciones de incendio.

RELACIÓN DE SERVICIOS

ALDEHUELA	1
ALGORA	2
BARBATONA	126
CANALES DE MOLINA	6
CANREDONDO	1
CAÑAMARES	5
CERECEDA	8
CHILLARÓN DEL REY	6
CINCOVILLAS	2
GAJANEJOS	4
GASCUEÑA DE BORNOBA	4
GUALDA	2
HIENDELAENCINA	2
LA MIÑOSA	4
LUZAGA	6
MOJARES	1
PRÁDENA DE ATIENZA	2
TENDILLA	5
VALSALOBRE	1
VILLACADIMA	4
YELA	1

SERVICIO DESATASCOS

Desde Centros Comarcales se gestiona el servicio de desatascos de redes de Saneamiento municipales que es realizado por un oficial conductor y un ayudante mediante un camión cuba dotado de sistema de aspiración e impulsión.

LOCALIDAD	SERVICIOS
ALCOCER	2
ALCOLEA DEL PINAR	2

ALGORA	1
ALMONACID DE ZORITA	5
ANGUITA	1
ARANZUEQUE	2
ATANZON	1
BAIDES	1
BERNINCHES	3
BOCHONES E.A.T.I.M.	1
BRIHUEGA	7
CAMPILLO DE RANAS	2
CANTALOJAS	1
CAÑAMARES E.L.M.	2
CARDOSO DE LA SIERRA EL	1
CASA DE UCEDA	1
CASAS DE SAN GALINDO	3
CHILOECHES	2
CIFUENTES	1
CIRUELAS	4
COGOLLUDO	5
COPERNAL	1
CUBILLEJO DE LA SIERRA, EATIM	1
CUBILLO DE UCEDA, EL	1
DRIEBES	1
ESPINOSA DE HENARES	1
FONTANAR	8
FUENCEMILLAN	1
FUENTELENCINA	1
FUENTENOVILLA	6
GAJANEJOS	1
GALAPAGOS	3
GUALDA E.A.T.I.M.	3
HERAS DE AYUSO	1
HIJES	1
HITA	2
HUERMECES DEL CERRO	1
HUMANES	3
JADRAQUE	4
LEDANCA	1
LOMA, LA E.A.T.I.M.	1
LORANCA DE TAJUÑA	1
LUPIANA	1
MANDAYONA	1
MAZARETE	1
MAZUECOS	5
MEDRANDA	2
MOCHALES	3

MOHERNANDO	2
MOLINA DE ARAGON	4
MONDEJAR	3
MORATILLA DE LOS MELEROS	1
NAVAS DE JADRAQUE	1
OLIVAR, EL	1
OLMEDA DE JADRAQUE, LA	1
PAREDES DE SIGUENZA	1
PAREJA	2
PASTRANA	6
PERALVECHE	2
POZO DE GUADALAJARA	1
PRADENA DE ATIENZA	1
PUEBLA DE VALLES	1
RENERA	2
RILLO DE GALLO	1
ROBLEDO DE CORPES	1
RUEDA DE LA SIERRA	1
SACEDON	7
SAELICES DE LA SAL	1
SAN ANDRES DEL REY	1
SIGUENZA	2
TARAVILLA	2
TARTANEDO	1
TOBA, LA	2
TORDELLEGO	1
TORDESILOS	3
TORRE DEL BURGO	2
TORREMOCHA DEL CAMPO	5
TORTOLA DE HENARES	5
TRIJUEQUE	13
UJADOS	1
VALDEAVERUELO	1
VALDECONCHA	3
VALDENUÑO FERNANDEZ	2
VALDENUÑO FERNANDEZ	1
VIANA DE JADRAQUE	2
VILLEL DE MESA	1
YEBRA	3
YELAMOS DE ARRIBA	2
Servicios realizados	197

